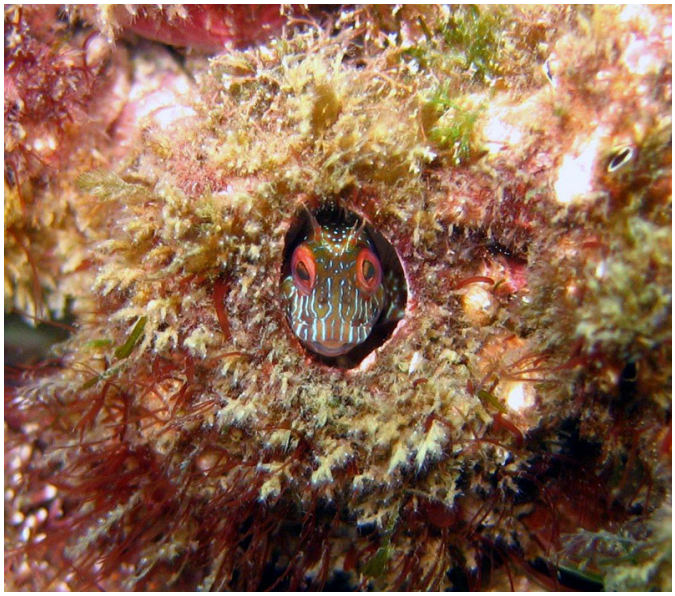

Nome vulgar: Maria-da-toca

Nome científico: *Parablennius marmoreus*

Local: Ilha Comprida

Data: 19/11/2005

Fotógrafo: Carlos Augusto Rangel

Volte ao MUVIMAR

Local: Ilha Redonda

Data: 04/04/2012

Fotógrafo: Áthila Bertoncini

Volte ao MUVIMAR